COMMISSARIO DELEGATO
PRIMI INTERVENTI URGENTI DI PROTEZIONE CIVILE IN CONSEGUENZA DEGLI ECCEZIONALI EVENTI METEOROLOGICI CHE HANNO INTERESSATO
IL TERRITORIO DELLA REGIONE VENETO, DAL 27 OTTOBRE AL 5 NOVEMBRE 2018
(Delibera del Consiglio dei Ministri dell'8 novembre 2018 e Ordinanza del Capo del Dipartimento della Protezione Civile n. 558 del 15 novembre 2018, L. 145/2018, art. 1, comma 1028, DPCM 27 febbraio 2019)

Ordinanza del Commissario delegato per il Veneto n. 8 del 16 maggio 2019
IL SOGGETTO ATTUATORE
AIPO

(RO-E-1433) Intervento di ripristino della funzionalità dei moli frangiflutti posti a difesa dell'argine della Sacca degli Scardovari in Comune di Porto Tolle (RO). XII - XIII Tronchi di Custodia - 1° Stralcio - CUP: B83H19000300002

importo: € 900.000,00

PROGETTISTI e COLLABORATORI

Funzionario Tecnico (geom. Andrea Dorizza)
Istruttore Idraulico (dott. Fabio Da Re)
Istruttore Idraulico (geom. Enrico Freguglia)
Istruttore Tecnico (geom. Ottavio Borsetto)

RESPONSABILE DEL PROCEDIMENTO
Funzionario Tecnico
(dott. Pierpaolo Erbacci)

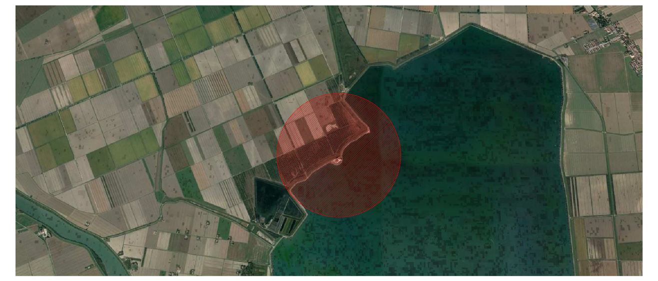

AIPO – Agenzia Interregionale per il fiume Po

perizia n.	data	scala	elaborato
1554	20.06.2019	1:500 L 1:50 H	4c

SEZIONI TRASVERSALI
rilievo compreso tra lo stante 67 e lo stante 69

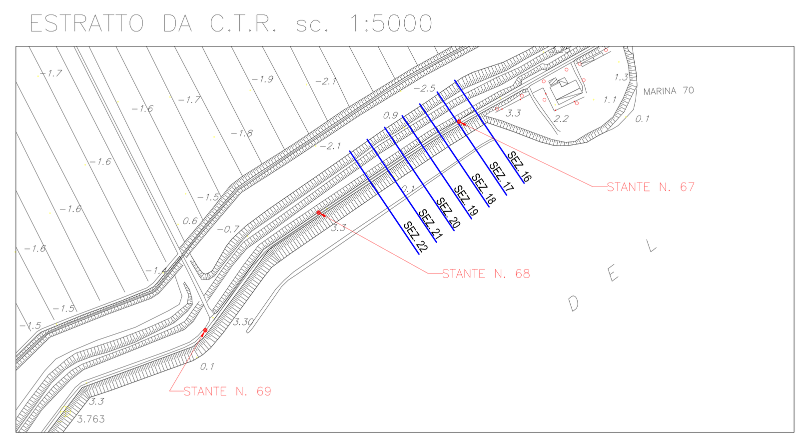

sezione 16

PROGR. 23.79 A MONTE ST.67
PARZ. 0.00
(AREA RIP. mq 14.31)

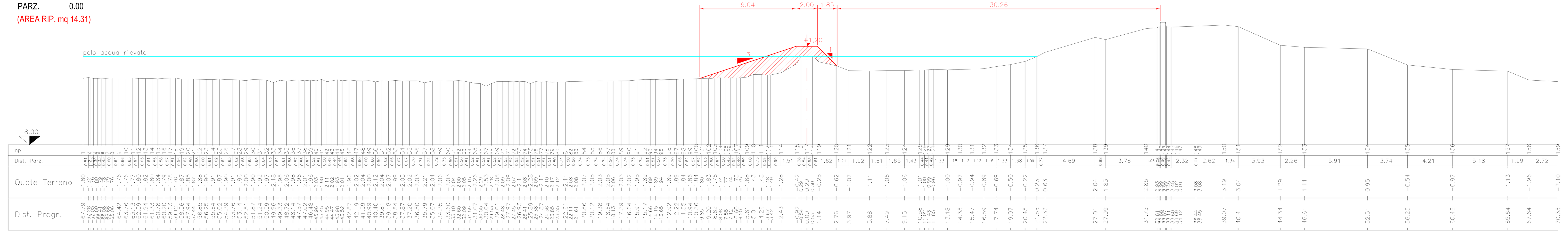

sezione 17

PROGR. 1.84 A VALLE ST.67
PARZ. 25.52
(AREA RIP. mq 19.05)

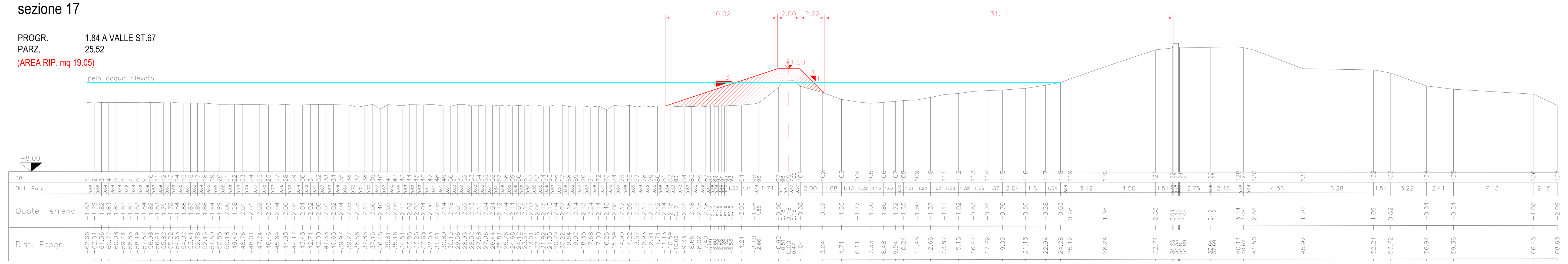

sezione 18

PROGR. 27.31 A VALLE ST.67
PARZ. 25.54
(AREA RIP. mq 18.23)

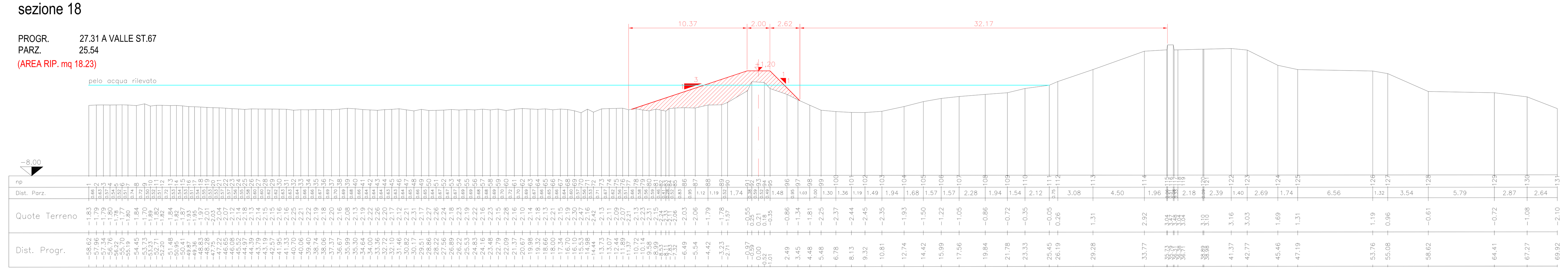

sezione 19

PROGR. 52.81 A VALLE ST.67
PARZ. 25.53
(AREA RIP. mq 19.54)

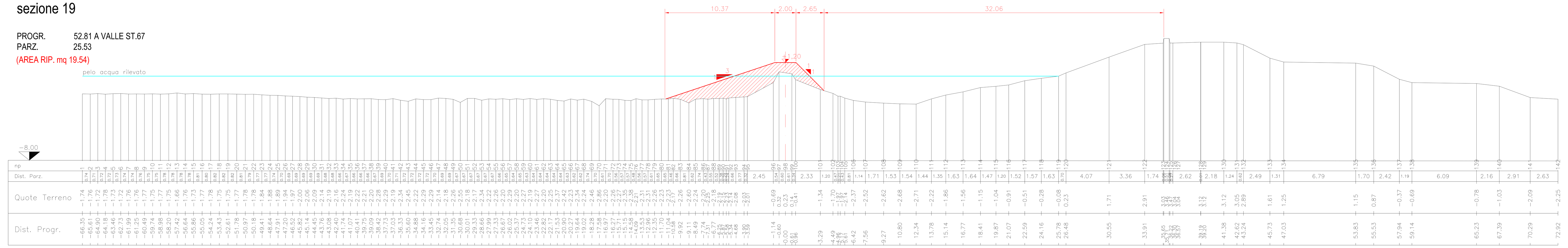

sezione 20

PROGR. 78.21 A VALLE ST.67
PARZ. 25.54
(AREA RIP. mq 19.18)

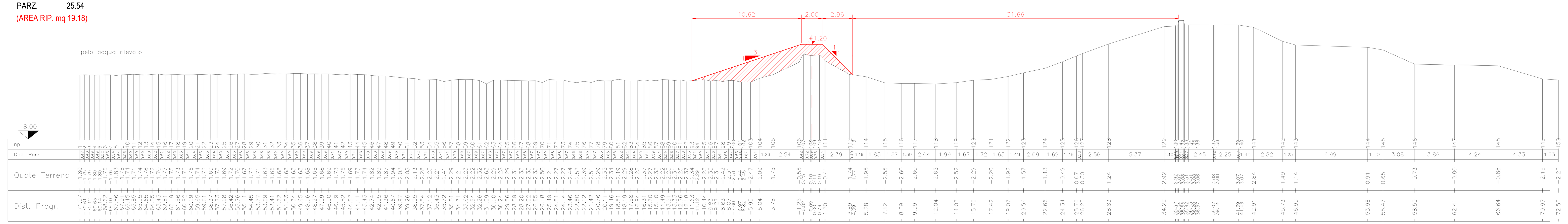

sezione 21

PROGR. 103.92 A VALLE ST.67
PARZ. 25.52
(AREA RIP. mq 17.76)

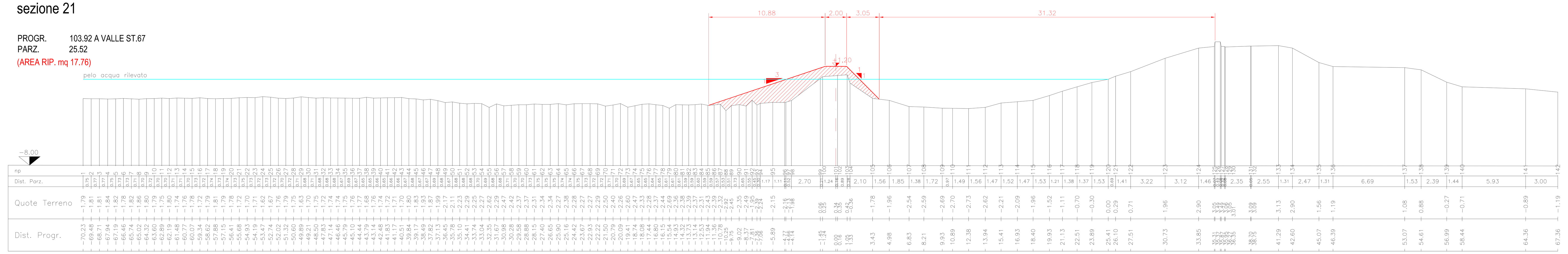

sezione 22
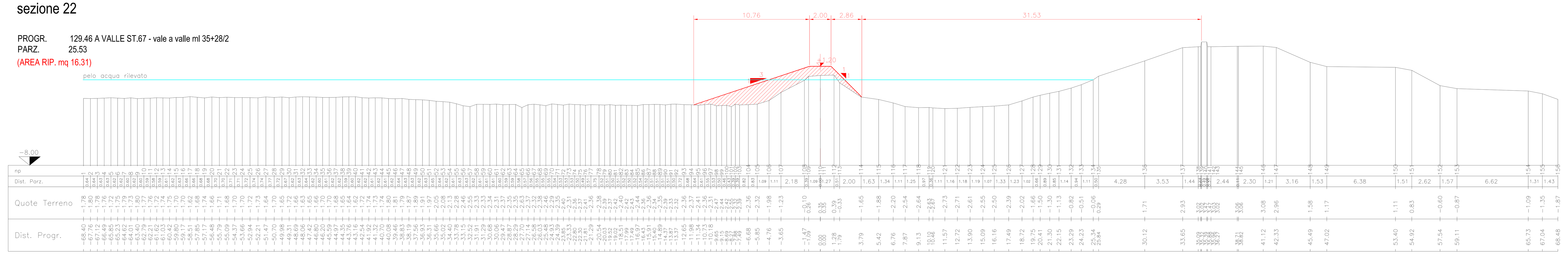
PROGR. 129.46 A VALLE ST.67 - vale a valle ml 35+28/2
PARZ. 25.53
(AREA RIP. mq 16.31)